Diese Unterlage ist urheberrechtlich geschützt. Ihre Veröffentlichung, Mitteilung oder Übersetzung an Dritte, sowie die Verwertung ohne unser schriftliches Einverständnis ist untersagt und verstößt gegen Paragraph 106 ff. UrhG, Paragraph 18 UWG und Paragraph 3 Absatz 6 VOB/B.

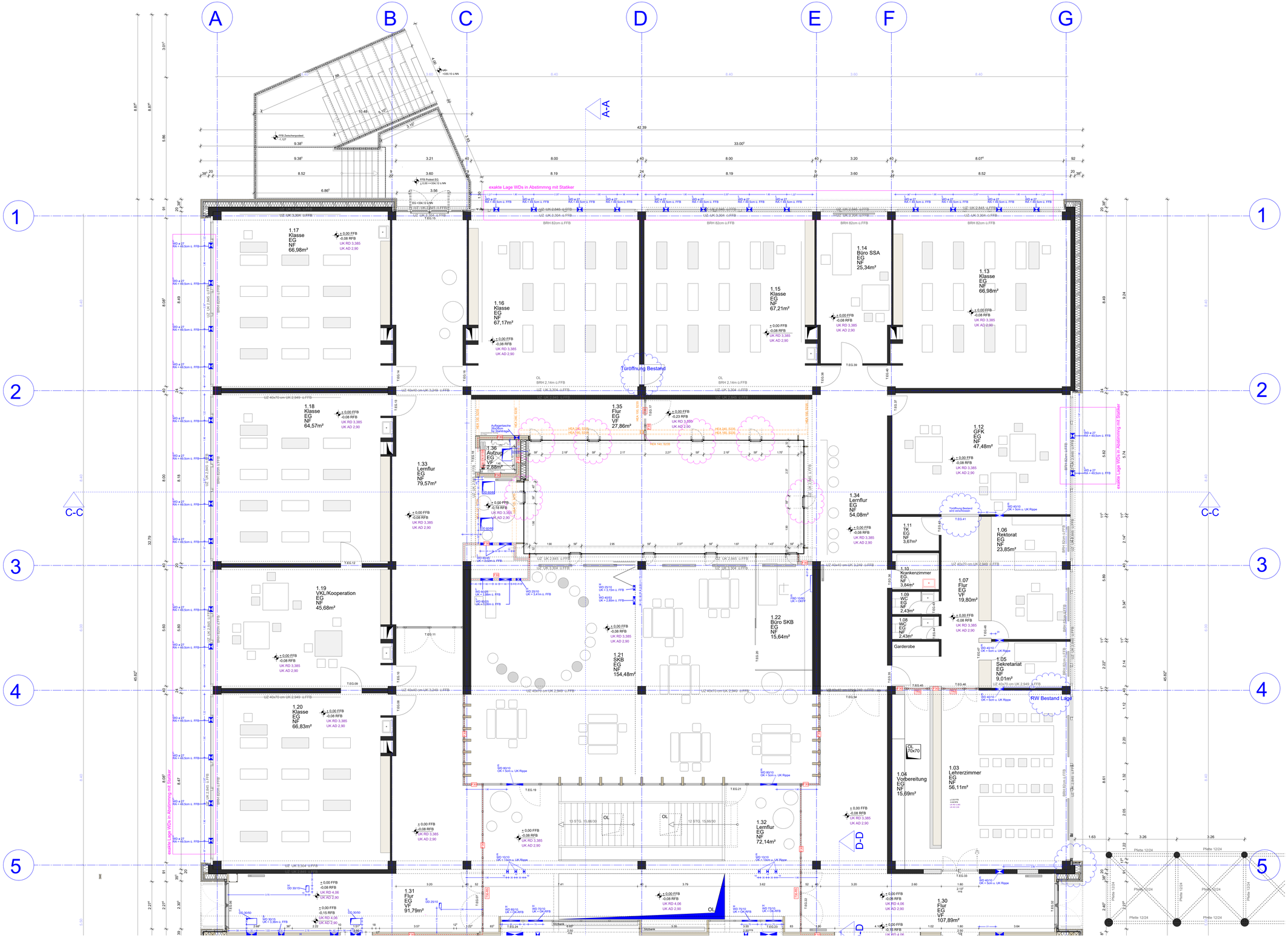

SYMBOLE UND ZEICHENERKLÄRUNGEN

0.1.07.1	NUMMERNKNOTEN
Grpar-01	RAUMBEZEICHNUNG
	EBENE
T.BA07	TÜRANSCHLAG NACH DIN 277
	NUTZFLÄCHE
12.00 TRE	ÖBERKANTE FERTIGFUßBODEN bezogen auf ±0,00
12.00 FTB	OBERKANTE ROHBAUDECKE bezogen auf ±0,00
12.00 UK RD	UNTERKANTE ROHBAUDECKE bezogen auf ±0,00
12.00 UK GD	UNTERKANTE ABGEHÄNGTE DECKE bezogen auf ±0,00
2.00 LEB.	OBERKANTE GELÄNDE
UK 60	UK DECKONBRÜSTUNG ÜBER OK FFB
BRH=1m	BRÜSTUNGSHÖHE
UKRT 4x	BRÜSTUNGSHÖHE ROH 30 ZB RFB
	UNTERKANTE STUFE BEZOGEN AUF OK RFB
	RÜCKSEITE- /RUHEDECKEN-STÜRZ/AUF
	FORTSETZEN - FÜRTSETZEN/ERSPERRUNG
RK/S	OK FTB FÜRTSÜCHE BEZOGEN AUF ±0%
DRUK	OK RFB ROHBAUDÄCHE BEZOGEN AUF ±0%
ROOF	BAUTEILFUGE
	DACHEINLAUF
	BODENEINLAUF
	DETAILNUMMERIERUNGEN BEZEICHNUNG, NUMMER
Detail	DETAIL PLANBEZICHNUNG
	STAHLBETONWAND
	MAUERWERK
	FERTIGTEIL BETON
	MAUERWERKSWAND TRAGEND
	MAUERWERKSWAND NICHTTRAGEND
	GIPSWÄNDWAND
	INSTALLATIONSWAND
	GK-MONTAGEDECKE, ÜBERFLÄCHE GD
	GK-MONTAGEDECKE, ABGESETZEN WIRRGAM LOCHAN MIT ABSTRAHLEIS DICHWAND
	DÄMMUNG
	GLASTRENNWAND
	MÖBLIERUNG
	BESTANDSWAND
T.EG.01	TÜR, FENSTER- FASSADENTEMPEL
1.T.EG.01	1.TÜR,FE.-FENSTER-FL.H.FASSAD.
1x FB	U.CAMPUSRAUMGRÖßE (U.EONA,FASE SE,BLOCKAGNSE)
	FEUERWIDERSTANDSKLASSE FÜR BAUTEILE BZ - PRÜFZEIAG OHNE LÄNGSLÜFTUNG
	DRAINAGE PVC ROHRMATERIAL
	SICHTBETON SB3
BA	BOHRUNGEN
	HOLZ HOLZWERKSTOFF
	CLT Wand

BRANDSCHUTZEIGENSCHAFTEN

	F30-B FEUERHEMMEND NACH DIN 4102/E30 NACH DIN EN 13501
	F90-A HOCHFEUERHEMMEND NACH DIN 4102/E90 NACH DIN EN 13501
	F90-AB FEUERHEMMEND NACH DIN 4102/E90 NACH DIN EN 13501
	F90-AB FEUERBESTÄNDIG NACH DIN 4102/E90 NACH DIN EN 13501
K	NICHTBRENNBARE BAUSTOFFE
FB	FEUERBESTÄNDIGES BAUTEIL (F90-AB NACH DIN 4102)
F90-AB	FEUERBESTÄNDIGES BAUTEIL (NACH DIN 4102)
	FEUERHEMMENDES BAUTEIL (NACH DIN 4102)
E30-C	FEUERHEMMENDES BAUTEIL (NACH DIN 4102)
	UK DECKONBRÜSTUNG ÜBER OK FFB
F90-AB	FEUERBESTÄNDIGER FEUERSCHÜRZEN/LÜRS (NACH DIN 4102)
	BRÜSTUNGSHÖHE ROH 30 ZB RFB
	UNTERKANTE STUFE BEZOGEN AUF OK RFB
FB	RÜCKSEITE- /RUHEDECKEN-STÜRZ/AUF
E30-C	FEUERHEMMENDER FEUERSCHÜRZEN/LÜRS (NACH DIN 4102)
	FORTSETZEN - FÜRTSETZEN/ERSPERRUNG
F90-AB	FEUERBESTÄNDIGER FEUERSCHÜRZEN/LÜRS (NACH DIN 4102)
	MIT RAUCHDICHTEN ANFORDERUNGEN NACH DIN 18095
FB	FEUERBESTÄNDIGER FEUERSCHÜRZEN/LÜRS (NACH DIN 4102)
	MIT RAUCHDICHTEN ANFORDERUNGEN NACH DIN 18095
	RAUCHSCHUTZTÜR NACH DIN 18095
	FAHRSCHACHTTÜRE NACH DIN EN 81 TEIL 58
	RAUCHSCHUTZTÜR
	RAUMABSCHLUSS DICHT UND BELÜFTEN-ÖEFFNO
GLAS FB	FEUERBESTÄNDIGE VERGLASUNG MIT VERWÄNDUNG DES
	STRAHLUNGSLÜFTUNTTS (NACH DIN 4102)
	DÜB FEUERBESTÄNDIGER VERGLASUNG (DIN4102)
	MIT RAUCHDICHTEN
	RAUCH-ABRÄNNEBÖCL
	TROCKENE STÜGELETLAG

WD / H °

	GRÖßE UND LAGE DER SURGABEÖFFE MIT SCHÄRFEN ÜBERSCHNITTEN
WD	WANDDURCHBRUCH
BD	BODENDURCHBRUCH
DD	DECKENDURCHBRUCH
WA	WANDAUSSPARUNG
BA	BODENAUSSPARUNG
SCH	SCHACHT
	AUSSPARUNG SCHLEISSEN
	AUSSPARUNGEN HÖGNE BESTANDPLAN
	FLUCHTWEGPIKTOGRAMM FÜNNTLITFLLF LEISÖRGRÄ ITAN BÄLSETZ-ÖNER FÄLDFLÄNEB ELT
	GEWERE (H Heizung / L LÜFTUNG / S SANITÄR / ELT ELEKTRO)
	BESTÄNDE
WA	WANDAUSSPARUNG
BA	BODENAUSSPARUNG
SCH	SCHACHT
DRAIN	DRAINAGE
F	FÜSTÄLL
FB	FUßBODEN
VB	VORMAUERUNG
HD	HÖGENRAHÖTE DECKE
UK	UNTERKANTE
OK	OBERKANTE
VK	VORDERKANTE

INDEX	NAME	DATUM	ÄNDERUNG
07	wb	17.07.2026	Anpassung Lamellenfenster zu KvD Elementen inkl. Brüstungsöffnung, HK Bestand eingeblendet
06	wb	08.07.2026	Fassade Innenhof Hörsäle/ neues Fenster + Türelement Außentreppe
05	wb	05.05.2026	Durchbrüche angepasst + TB Wände Achse G3 neu
04	wb	06.03.2026	Durchbrüche Elektro eingetragen; Bestand in Schwarz und neu in Blau + Innenhof Metallelemente eingepasst- Außentreppe
03	wb	05.12.2025	Durchbrüche HLS eingetragen Bestand in Schwarz und neu in Blau
02	AK	10.11.2025	Anpassung OLT Wände im Innenraum Artbau, Ausarbeitung Metallelemnt, Parkstudium mob. Trennwand fertgestgt, Anpassung Wandbeleitung, Aktualisierung Außentreppe

EFH = ± 0.00 = 334,12m ü.NN (FFB)

TEILBZLNAMEN

ZENTLICHE TÜRÖFFENNGAMEN GELTEN AB FFB
ALLE HÖHENÄTTEN BEZÖHEN SICH AUF ±0.00 = OK 334.12 NN !
ALLE MAßE SIND VIEL UNTERNEHMER VERANTWORTLICH ZU PRÜFEN !
ALLE MAßE SIND VIEL ÖBER PLAN UND MASSSTÄTENGRÖßE MIT DEM BAULEITUNG ZU KLÄREN.
TRAGENDE BAUTEILE NACH STATISCHER BERECHNUNG !

DIESER PLAN DÜLT NUR IN VERBINDUNG MIT DEN ZUGEHÖRIGEN DETAILPLÄNEN DES ARCHITEKTEN, DEN STATIKERPLÄNEN UND DEN PLÄNEN DER FACHINGENIEURE
TÜRMASSE IN ÖFFNUNGTÄN, WÄNDEN UND STÜTZENTRÄNNNEBEN SIND ROHBAUMAßE. ÖFFNUNGEN FÜR TÜREN, FENSTER, ELEKTRO, SANITÄR UND HEIZUNG SIND VIEL ÖFFNUNGEN UND BEUSTÄNDNGNÄBEN SIND RELATIV ZUR ÖNFTA

PLANGEBIETSGRÖßE

PROJEKT

Erweiterung und Umbau der Roßdorfschule

Hans-Möhrle-Strasse 10
72622 Nürtingen

BAUHERR

Stadt Nürtingen
Bauprojektmanagement
Marktstraße 7
72622 Nürtingen

FREIGABE

PLANVERFASSER

[fritzen 28]
architekten
Mittlere Beutau 54
73728 Esslingen

FREIGABE

LEISTUNGSBEREICH: Architektur

LEISTUNGSPHASE: Werkplanung

PLANBEZEICHNUNG: Erdgeschoss_Bestandteil

PLANNUMMER: 210

STATUS: VORABZUG

GEZEICHNET: WB

GEPRÜFT: HS

MASSTAB: 1:50

FORMAT: DIN A0

ÄNDERUNGSDATUM: 17.07.2026

ERSTELLUNGSDATUM: 14.08.2025

PLANNAME: RDS-ARC-GR-BE-EG.01-5v07-210

[fritzen 28]
architekten
mittlere beutau 54
73728 esslingen

dipl.ing. architekt
katrin kussmna

dipl.ing. architekt
hansjörg schwarz

fn 0711. 300 73 18
fx 0711. 300 73 19
info@fritzen28.de

H/B = 915 / 1500 (1.37m²)

Abplan 2025